¡NAVIDAD EN FAMILIA!

VALSEQUILLO

de Gran Canaria

Del 30 de diciembre,
al 5 de enero de 2025

Ayuntamiento de Valsequillo de Gran Canaria

www.valsequillogc.net



Salida del Alcalde

Queridos valsequilleros y valsequilleras,

Diciembre ha llegado nuevamente, trayendo consigo la magia de la Navidad, una de las festividades más especiales y esperadas del año.

En estas fechas tan entrañables, quiero dirigirme a todos y todas ustedes para expresar mis mejores deseos y reflexionar juntos sobre lo que estas celebraciones representan.

La Navidad es un tiempo de reencuentros, de compartir momentos con nuestros seres queridos y de avivar nuestras ilusiones.

Es también una época en la que florecen valores como la solidaridad, la convivencia y el respeto mutuo, que nos inspiran a dar lo mejor de nosotros mismos.

Les invito a que vivamos estos días con ese espíritu, llenando cada acción de bondad y generosidad.

Estas fiestas también nos brindan la oportunidad de cerrar un ciclo y prepararnos para uno nuevo. Es el momento ideal para mirar hacia adelante con esperanza y fijarnos nuevas metas que nos impulsen a seguir creciendo como pueblo.

Estoy convencido de que juntos y juntas, como siempre hemos hecho, continuaremos trabajando para construir un Valsequillo más próspero, afrontando con energía y compromiso los retos que el futuro nos depare.

En nombre del Ayuntamiento de Valsequillo de Gran Canaria, quiero expresar mi más profundo agradecimiento a los trabajadores y trabajadoras municipales por su dedicación, a los colectivos y asociaciones por su incansable colaboración, y a los comercios, agricultores e industrias locales, que con su esfuerzo y creatividad sostienen nuestra economía y generan empleo para nuestra gente. Su contribución es fundamental para el desarrollo y bienestar de nuestro municipio.

Quiero, además, enviar un mensaje especial a quienes enfrentan momentos difíciles, ya sea por enfermedad, duelo o cualquier otra circunstancia. Nuestro corazón está con ustedes y sus familias. Que la calidez y el amor que caracterizan a estas fechas les brinden consuelo y fortaleza.

Como Alcalde de Valsequillo de Gran Canaria, mi compromiso, y el del equipo de gobierno, es seguir trabajando con dedicación y entrega por el bienestar de todos y todas los/as vecinos y vecinas, afrontando con ilusión los proyectos que harán realidad las necesidades y los sueños de nuestro municipio.

Les deseo, de corazón, una muy Feliz Navidad y que el año 2025 llegue cargado de salud, alegría y éxito, para que juntos podamos seguir avanzando hacia un futuro lleno de esperanza e ilusión.

Un abrazo muy fuerte,

Francisco M. Atta Pérez
Alcalde de Valsequillo
de Gran Canaria

¡Navidad en Familia!

Valsequillo
de Gran Canaria



Inauguración de la Navidad

Sábado, 30 de Noviembre

Zona peatonal Plaza de Tifariti

18:30 h. Actividades y talleres infantiles para compartir en familia.



20:00 h. Pasacalles anunciador de la llegada de la Navidad al pueblo, con batucada y personajes infantiles, hadas y duendes, espectáculo familiar y otras sorpresas.



Seguidamente un espectáculo pirotécnico dará por inaugurada la programación de Navidad 2024, en Valsequillo de Gran Canaria.

¡Disfruta de la magia de la Navidad!

Ayuntamiento de Valsequillo de Gran Canaria

NAVIDAD EN FAMILIA
VALSEQUILLO
de Gran Canaria

Domingo, 1 de diciembre

Domingo de Navidad

Familiar

Durante la mañana actividades de animación, juegos y talleres.







Timbiriqui Teatro Producciones

Teatro Cronista Oficial Jacinto Suárez Martel

Ayuntamiento de Valsequillo de Gran Canaria

Cabildo de Gran Canaria

NAVIDAD EN FAMILIA
VALSEQUILLO
de Gran Canaria

Jueves, 5 de diciembre

Tarde de Navidad en Familia

Durante la tarde actividades
de animación, juegos y talleres.
Plaza de Tifariti.
17:30 h.



Domingo, 8 de diciembre

Mañana de Navidad en Familia

Durante la mañana actividades
de animación, juegos y talleres.
Plaza de Tifariti.
A partir de las 11:30 h.

Concierto "Ecos del Patrimonio"

12:30. Plazoleta del Pilar



Ayuntamiento de Valsequillo de Gran Canaria

Cabildo de Gran Canaria

NAVIDAD EN FAMILIA
VALSEQUILLO
de Gran Canaria

Viernes, 13 de diciembre

Durante la tarde actividades
de animación, juegos y talleres.
Plaza de Tifariti.
A partir de las 17:30 h.

Concierto de las Escuelas Artísticas Municipales



Teatro Cronista Oficial Jacinto Suárez Martel
19:30 h.

Sábado, 14 de diciembre

Día Mágico de Navidad en Tenteniguada

11:00 h. La Asociación Cultural de Tenteniguada, nos han preparado una tarde para compartir en familia actividades con distintas actividades y a continuación,

El Árbol Cantante de los Pastorcillos



19:30. Plaza Nueva de Tenteniguada.

Ayuntamiento de Valsequillo de Gran Canaria

Cabildo de Gran Canaria

NAVIDAD EN FAMILIA
VALSEQUILLO
de Gran Canaria

Domingo, 15 de diciembre

Domingo de Navidad en Familia

Durante la mañana disfrutaremos de distintas actividades de animación, juegos y talleres.
Plaza de Tifariti.
A partir de las 11:00 h.

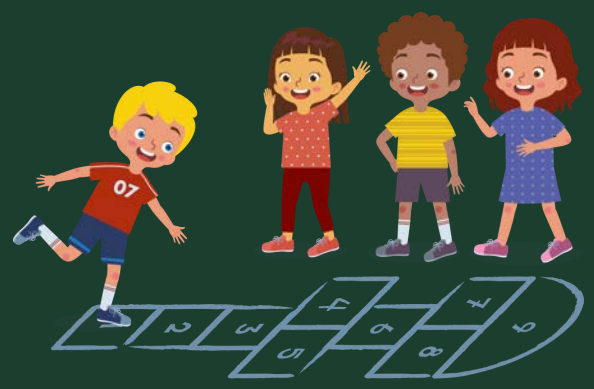



Espectáculo Familiar

Duendes
El misterio de los sueños perdidos

De Camino Viejo Producciones

Teatro Cronista Oficial Jacinto Suárez Martel
12:30 h.

CIRCUITO artes escénicas y música DE GRAN CANARIA
Ayuntamiento de Valsequillo de Gran Canaria
Cabildo de Gran Canaria

¡NAVIDAD EN FAMILIA!
VALSEQUILLO
de Gran Canaria

Lunes, 16 de diciembre

IV ENCUENTRO MUNICIPAL DE VILLANCICOS ESCOLARES

El alumnado de los Centros Educativos del Municipio, nos ofrecerán villancicos que durante el trimestre han preparado a través del Departamento de Folclore de las Escuelas Artísticas Municipales
11:00 h.





Ayuntamiento de Valsequillo de Gran Canaria

Cabildo de Gran Canaria

NAVIDAD EN FAMILIA
VALSEQUILLO
de Gran Canaria

Viernes, 20 de diciembre

Tarde de Navidad en Familia



Durante la tarde disfrutaremos de distintas actividades de animación, juegos y talleres.
Plaza de Tifariti.
17:30 h.

Espectáculo Familiar



Disfrutaremos de un espectáculo familiar en el que podremos pasar una tarde divertida

Biblioteca Municipal Benito Pérez Galdós.
19:00 h.

Cabildo de Gran Canaria

Ayuntamiento de Valsequillo de Gran Canaria

NAVIDAD EN FAMILIA
VALSEQUILLO
de Gran Canaria

VIERNES, 20 de diciembre

ENCUENTRO MUNICIPAL DE VILLANCICOS

Esta noche podremos disfrutar de la música que los colectivos de música de Valsequillo han preparado para compartir con todos. Contaremos con la Actuación de La Parranda Medio Jigo P´al Kilo, A. F. Los Lomitos de Correa y la Parranda de Folclore de Las Escuelas Artísticas Municipales, así como algunas formaciones invitadas.

Teatro Cronista Oficial Jacinto Suárez Martel
20:30 h.



Ayuntamiento de Valsequillo de Gran Canaria

Cabildo de Gran Canaria

¡ NAVIDAD EN FAMILIA!
VALSEQUILLO
de Gran Canaria

Domingo, 22 de diciembre

Super Domingo en Familia



Durante la mañana disfrutaremos de distintas actividades de animación, juegos y talleres para compartir en familia, con Gymkana Familiar, castillos hinchables, tiro con Arco y muchas otras sorpresas
Plaza de Tifariti.
A partir de las 11:00 h.



Espectáculo Familiar

Disfrutaremos de un espectáculo familiar en el que podremos pasar una mañana divertida.

Teatro Cronista Oficial Jacinto Suárez Martel
12:30 h.

Ayuntamiento de Valsequillo de Gran Canaria

Cabildo de Gran Canaria

VISITA DE PAPÁ NOEL

24 DIC



HO HO HO

11:00 h. Animación con personajes y duendes de la Navidad.
A continuación show de Payasos.

12:30 h. Llegada de Papá Noel
Zona Peatonal de Valsequillo Casco.

Ayuntamiento de Valsequillo de Gran Canaria

Cabildo de Gran Canaria

DEL 26 AL 28 DE DICIEMBRE

VALSEQUILLO ES MAGIA, ES NAVIDAD

Valsequillo de Gran Canaria se transforma en un escenario mágico lleno de ilusión para el disfrute de toda la población.
Durante estas tardes, la magia y el ilusionismo serán los protagonistas, creando un espacio único donde pequeños y mayores podrán maravillarse y soñar con lo imposible.
Este evento especial nos invita a unirnos y compartir momentos de alegría, risas, amor y esperanza, en un ambiente de cercanía y calidez.
Será el preámbulo perfecto para cerrar el año con unas Navidades mágicas, cargadas de emoción y sorpresas.
En este rincón especial de Gran Canaria, la ilusión se convierte en un símbolo de unión y alegría que queremos compartir con todos y todas
¡Ven y vive la magia en familia!



¡Ven y vive la magia en familia!

Ayuntamiento de Valsequillo de Gran Canaria

Cabildo de Gran Canaria

¡ NAVIDAD EN FAMILIA
VALSEQUILLO
de Gran Canaria

SÁBADO, 28 de diciembre

Teatro Cronista Oficial Jacinto
Suárez Martel
12:30 h.

Espectáculo Familiar



De Camino Viejo Producciones



18:00 h. Durante la tarde disfrutaremos de distintas actividades de animación, juegos y talleres para compartir en familia, y muchas otras sorpresas Plaza de Tifariti.

CIRCUITO artes escénicas y música DE GRAN CANARIA
Ayuntamiento de Valsequillo de Gran Canaria
Cabildo de Gran Canaria

¡DESPEDIMOS EL AÑO ADELANTADO!

28 DE DICIEMBRE

Valsequillo de Gran Canaria



Noche vieja adelantada

Desde las 21:30 h, disfruta de una noche mágica con actuaciones en directo que llenarán de música y alegría el pueblo.

A las 00:00 h, celebraremos las Campanadas Adelantadas con un espectacular show pirotécnico que dará la bienvenida al nuevo año por adelantado.

Y para continuar con la diversión, la fiesta seguirá hasta la madrugada

¡No te lo pierdas!

Ayuntamiento de Valsequillo de Gran Canaria

Cabildo de Gran Canaria

¡NAVIDAD EN FAMILIA!
VALSEQUILLO
de Gran Canaria

Domingo, 29 de diciembre

Campanadas Adelantadas Familiar



Durante la mañana disfrutaremos de distintas actividades de animación, juegos y talleres para compartir en familia, con temática Navideña.
A partir de las 11:00 h.

Espectáculo Familiar

Disfrutaremos de un espectáculo familiar en el que podremos pasar una mañana divertida y al finalizar celebraremos las Campanadas por adelantado en familia.

Teatro Cronista Oficial Jacinto Suárez Martel
12:30 h.

Ayuntamiento de Valsequillo de Gran Canaria

Cabildo de Gran Canaria

¡ NAVIDAD EN FAMILIA!
VALSEQUILLO
de Gran Canaria

Viernes, 3 y
Sábado, 4 de enero

Tarde de Navidad en Familia

Durante la tarde disfrutaremos de distintas actividades de animación, juegos y talleres para compartir en familia, con temática Navideña.
A partir de las 17:00 h.



Espectáculo Familiar

Disfrutaremos de un espectáculo familiar en el que podremos pasar una mañana divertida y al finalizar celebraremos las Campanadas por adelantado en familia.

Teatro Cronista Oficial Jacinto Suárez Martel
19:30 h.

Ayuntamiento de Valsequillo de Gran Canaria

Cabildo de Gran Canaria

Entrega de la llave mágica de los Reyes Magos de Oriente

Domingo,5 de enero

El 5 de enero, Valsequillo de Gran Canaria se prepara para recibir a Sus Majestades los Reyes Magos de Oriente, quienes regresan para recoger la Llave Mágica del municipio en la Zona Peatonal de Valsequillo Casco.

11:00 h. Animación infantil para dar la bienvenida a los Reyes Magos con actividades llenas de magia y diversión para los más pequeños.
12:00 h. Show familiar para disfrutar en compañía de toda la familia.
13:00 h. Recepción oficial a Sus Majestades, con la entrega de la Llave Mágica del municipio por parte del Alcalde.
¡Ven a compartir la ilusión de este día tan especial y vive la magia de la llegada de los Reyes Magos en nuestro pueblo!



Ayuntamiento de Valsequillo de Gran Canaria

Cabildo de Gran Canaria

Cabalgata de Reyes Magos

Domingo, 5 de Enero 2025

Tenteniguada

19:00 h. Cabalgata de Los Reyes Magos de Oriente, por las calles de Tenteniguada y en el Local Social de Tenteniguada, Melchor, Gaspar y Baltasar, recogerán las peticiones e ilusiones de los menores y familiares.



Ayuntamiento de Valsequillo de Gran Canaria

Cabildo de Gran Canaria

LLAMADA A LOS

Reyes Magos

de Oriente



Si quieres que recibir la llamada especial de Melchor, Gaspar o Baltasar, puedes ponerte en contacto a través del siguiente correo electrónico, antes del 30 de diciembre:
magollamada@gmail.com
En este acto colabora la Asociación Cultural de Tenteniguada

Durante la semana del 2 al 4 de enero, en la Zona Peatonal de Valsequillo Casco, estará el buzón Real, donde podrás depositar la carta a los Reyes Magos



Ayuntamiento de Valsequillo de Gran Canaria

Cabildo de Gran Canaria

Ludoteca de Navidad

DEL 16 DE DICIEMBRE
AL 3 DE ENERO
DE LUNES A VIERNES
DE 17:00 A 20:00 H.

Actividades de conciliación familiar, para niños y niñas de 3 a 13 años.
La familia deberá dejar firmada la autorización e inscribir los datos del menor en la ludoteca.
Plazas Limitadas.
Actividades gratuitas hasta completar aforo.
Centro de Información Juvenil

Ayuntamiento de Valsequillo de Gran Canaria
CORRESPONSABLES
Gobierno de Canarias
Consejería de Derechos Sociales, Igualdad, Diversidad y Juventud
GOBIERNO DE ESPAÑA
MINISTERIO DE IGUALDAD

ESCUELITA DE NAVIDAD 2024/2025

Del 23 de diciembre al 3 de enero

Servicio gratuito.
Plazas limitadas por orden de inscripción.
Incripción: 676 757597
De 8:00 a 14:00 h

Diviértete aprendiendo en Navidad

Ayuntamiento de Valsequillo de Gran Canaria

CORRESPONSABLES

Gobierno de Canarias
Consejería de Derechos Sociales, Igualdad, Diversidad y Juventud

GOBIERNO DE ESPAÑA
MINISTERIO DE IGUALDAD

Navidad para Mayores

Viernes 6 de diciembre

¡A bailar! Amenizado por Guajara Show

20:00 h.

Viernes 20 de diciembre

Baile de Navidad. Amenizado por Los Parranderos.

20:00 h.

Martes, 17 de diciembre

Sallida Cultural de Belenes.

Viernes 27 de diciembre

Baile de fin de año con brindis, uvas y cotillón.

Amenizado por Géminis.

20:00 h.

Actos organizados por el Club de Mayores de San Miguel y el Área de Mayores del Ayuntamiento de Valsequillo de GRan canaria



30 aniversario

Centro Ocupacional

Jueves, 18 de diciembre
Teatro Cronista Oficial Jacinto Suárez Martel
18:00 h.

Ayuntamiento de Valsequillo de Gran Canaria

Cabildo de Gran Canaria

¡NAVIDAD EN FAMILIA!

VALSEQUILLO

de Gran Canaria

Feliz Navidad y próspero año

2025

Ayuntamiento de Valsequillo de Gran Canaria

Cabildo de Gran Canaria

CIRCUITO artes escénicas y música DE GRAN CANARIA

CORRESPONSABLES

Gobierno de Canarias
Consejería de Derechos Sociales, Igualdad, Diversidad y Juventud

GOBIERNO DE ESPAÑA MINISTERIO DE IGUALDAD

El Ilustre Ayuntamiento de Valsequillo de Gran Canaria, se reserva el derecho de ampliar, cambiar o suspender cualquier acto programado, si por causas ajenas a nuestra voluntad fuera necesario.