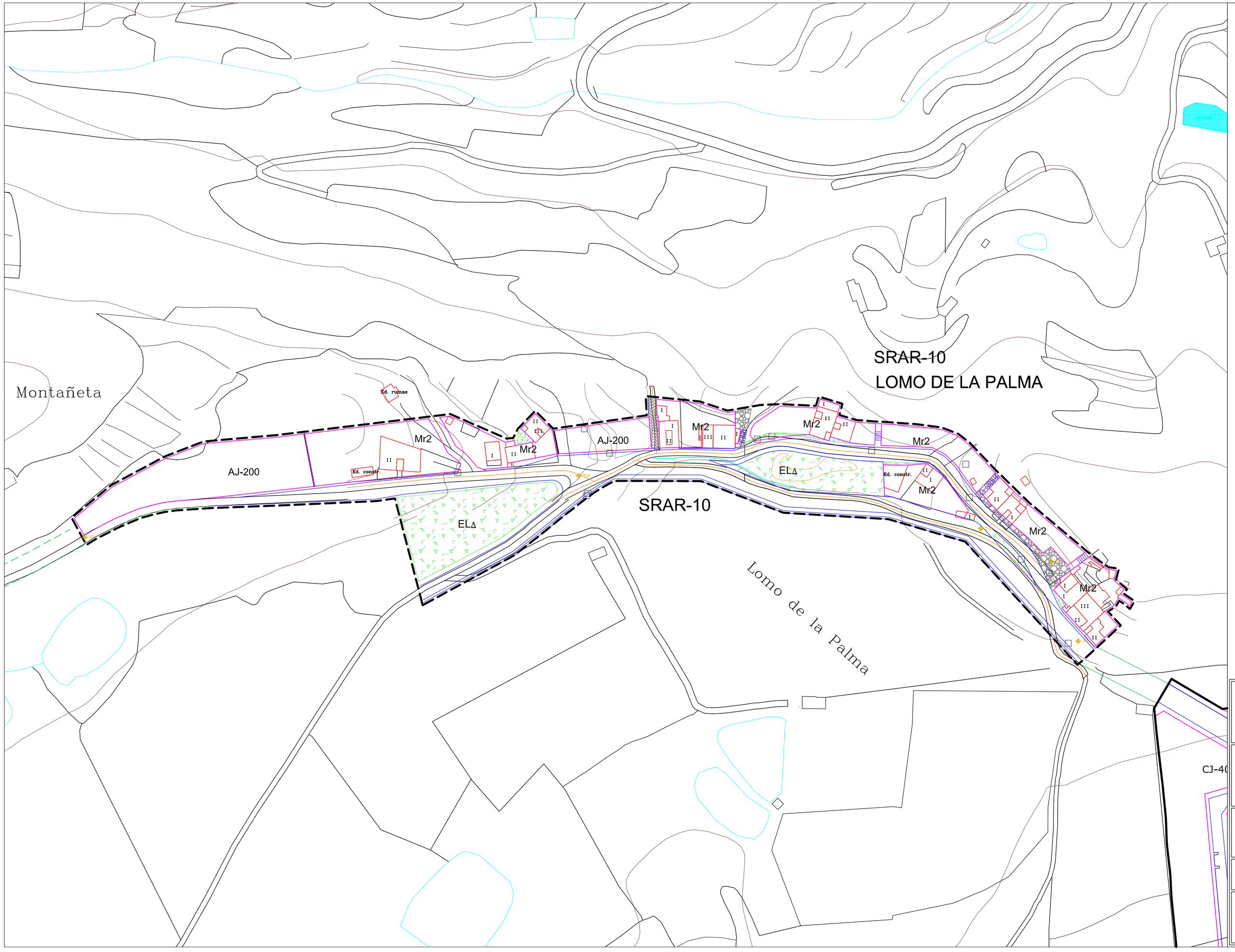

CLASIFICACIÓN DE SUELO (Suelo Urbano-SU,Suelo Urbanizable-SUZ,Suelo Rústico,SR)
CATEGORÍA DE SUELO URBANO, DE SUELO URBANIZABLE Y DE SUELO RÚSTICO
ÁMBITO TERRITORIAL REMITIDO A PLAN ESPECIAL DE ORDENACIÓN

LÍNEA DE CAMBIO DE ALINEACIÓN
LÍNEA DE CAMBIO DE NORMATIVA
NUEVO TRAZADO PROPUESTO
MANZANA (Alineación oficial)
LÍMITE MUNICIPAL

CATEGORÍA DE SUELO URBANO

- SUCU Suelo Urbano Consolidado por la Urbanización
- SUNCU Suelo Urbano No Consolidado por la Urbanización
- SUCUI Suelo Urbano Consolidado por la Urbanización Industrial
- SUNCUI Suelo Urbano no Consolidado por la Urbanización Industrial

CATEGORÍA DE SUELO URBANIZABLE

- SUSO Suelo Urbanizable Sectorizado Ordenado Residencial
- SUSNO Suelo Urbanizable Sectorizado No Ordenado Residencial
- SUSOI Suelo Urbanizable Sectorizado Ordenado Industrial
- SAUE Suelo Apto para Urbanizar en ejecución

CATEGORÍA DE SUELO RÚSTICO

1.- PROTECCIÓN AMBIENTAL

- SRPN Suelo Rústico de Protección Natural
- SRPP Suelo Rústico de Protección Paisajística
- SRPC Suelo Rústico de Protección Cultural
- SRPE Suelo Rústico de Protección de Entornos

2.- PROTECCIÓN ECONÓMICA

- SRPA-1 Suelo Rústico de Protección Agraria - 1
- SRPA-2 Suelo Rústico de Protección Agraria - 2
- SRPA-3 Suelo Rústico de Protección Agraria - 3
- SRPA-4 Suelo Rústico de Protección Agraria - 4 Ganadera
- SRPA-5 Suelo Rústico de Protección Agraria - 5 Ganadera
- SRPH Suelo Rústico de Protección Hidrológica
- SRPI Suelo Rústico de Protección de Infraestructuras
- SRPM Suelo Rústico de Protección Minera

3.- PROTECCIÓN TERRITORIAL

- SRPT Suelo Rústico de Protección Territorial

4.- FORMAS TRADICIONALES DE POBLAMIENTO RURAL

- SRAR Suelo Rústico de Asentamiento Rural
- SRAA Suelo Rústico de Asentamiento Agrícola

ÁMBITO DE GESTIÓN

- UA Unidad de Actuación

ÁMBITOS TERRITORIALES DE NORMATIVA

- M1-Mt1 Edificación entremedianeras 1 planta
- M2-Mt2 Edificación entremedianeras 2 plantas
- M3 Edificación entremedianeras 3 plantas
- I1-I2-I3 Industrial
- AJ-CJ Edificación aislada
- CH Edificación en hilera
- AA Asentamiento Agrícola
- FDO-2 Régimen de Fuera de Ordenación 2
- BIC Entorno de Protección de Bien de Interés Cultural
- Nº Edificio Catalogado
- Nº Bien Inmueble de Interés Etnográfico

SISTEMAS GENERALES, DOTACIONES Y EQUIPAMIENTOS (Δ PROPUESTO)

- ED Educativo
- SN Sanitario
- CS Centro Asistencial
- DP Deportivo
- SO Social
- AD Administración Pública
- PE Peatonal
- CM Cementerio
- AP Aparcamiento
- RL Religioso
- AS Area de Servicios
- HT Hotelero
- CO Comercial
- RO Rodonal
- PU Parque Urbano
- EL Espacio Libre
- EPL Espacio Libre Privado
- SG Sistema General
- PR Parque Recreativo
- DT Dotacional Uso Comunitario

ZONAS DE PROTECCIÓN DE LAS CARRETERAS

- D Franja de dominio público
- S Franja de servidumbre
- A Franja de afección
- L Línea límite de edificación

CONSEJERÍA DE POLÍTICA TERRITORIAL
Y MEDIO AMBIENTE
GOBIERNO DE CANARIAS

ILUSTRE
AYUNTAMIENTO DE
VALSEQUILLO

GESTION Y
PLANEAMIENTO
TERRITORIAL Y
MEDIOAMBIENTAL,S.A.
GesPlan

PLAN GENERAL DE ORDENACIÓN DE VALSEQUILLO

APROBACIÓN INICIAL

REDACTOR: JUAN MANUEL FEBLES SUÁREZ

PLANO DE ORDENACIÓN PORMENORIZADA

ASENTAMIENTO RURAL
LA PALMA DE CORREA

FECHA: NOVIEMBRE 2005

ESCALA: 1:1000

N. PLANO 3 / 28