

CATÁLOGO DEL PATRIMONIO ARQUITECTÓNICO DE VALSEQUILLO

FICHA Nº 74.a

Denominación:

Situación: El Lindón.

Barrio o pago: El Lindón.

Propiedad: José Luis Peñate Suárez.

Fecha: Principios S. XX

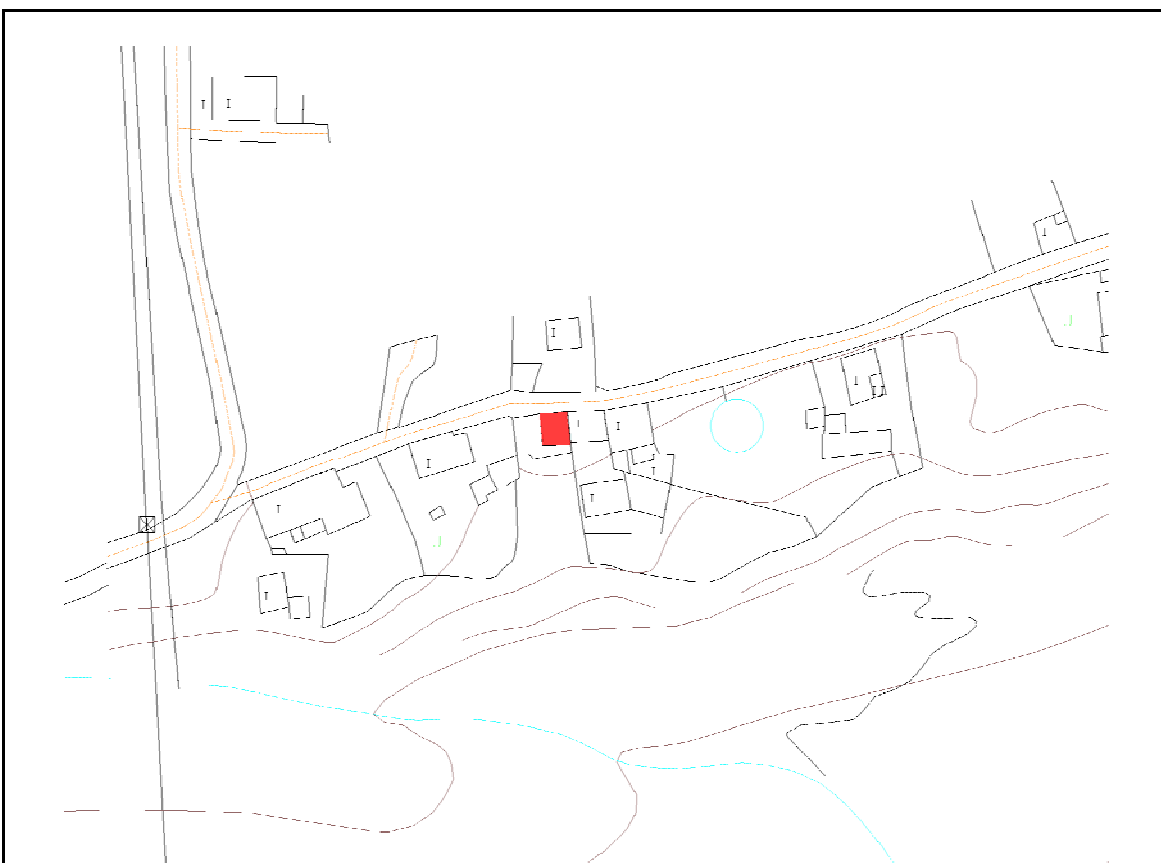

CATÁLOGO DEL PATRIMONIO ARQUITECTÓNICO DE VALSEQUILLO

FICHA Nº 74.b

Denominación:

Situación: El Lindón.

Barrio o pago: El Lindón.

Uso actual:

Usos anteriores: Vivienda rural.

Estado de conservación: Regular.

Protección actual:

Descripción. Justificación de la protección:

Ejemplo de vivienda tradicional mínima, construida con muros de mampostería de piedra y barro y cubierta de madera y teja curva. Se compone de un solo cuerpo de una planta con orientación este-oeste.

Valoración: C.

Grado de protección: Parcial.

Tipo de intervención: Remodelación.

Observaciones: