

CATÁLOGO DEL PATRIMONIO ARQUITECTÓNICO DE VALSEQUILLO

FICHA Nº 73.a

Denominación:

Situación: El Helechal

Barrio o pago: El Helechal

Propiedad:

Fecha: Principios S. XX

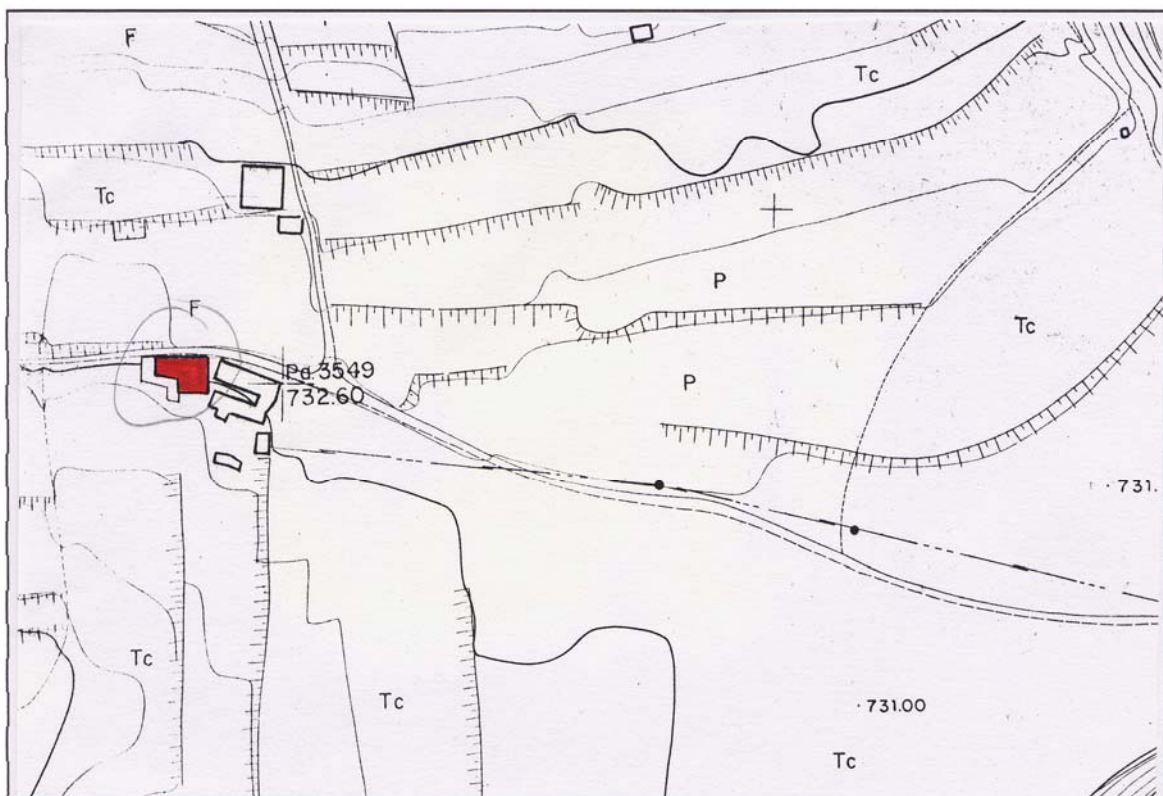

Denominación:

Situación: El Helechal.

Barrio o pago: El Helechal.

Uso actual: Vivienda.

Usos anteriores: Vivienda rural.

Estado de conservación: Regular.

Protección actual:

Descripción. Justificación de la protección:

Vivienda tradicional construida con muros de mampostería de piedra y barro y cubierta de madera y teja plana. Se compone de un cuerpo de dos plantas con orientación al sur y otro de una planta que se orienta al oeste. Las construcciones se disponen en forma de "L", que definen un patio cubierto por un emparrado.

Valoración: C.

Grado de protección: Parcial.

Tipo de intervención: Rehabilitación media.

Observaciones: