

CATÁLOGO DEL PATRIMONIO ARQUITECTÓNICO DE VALSEQUILLO

FICHA N° 62.a

Denominación: Puente de La Capellanía

Situación: Carretera C-814 al cruce con el Barranco de la Capellanía.

Barrio o pago: Tenteniguada.

Propiedad: Cabildo Insular

Fecha: 1.930 -1.940

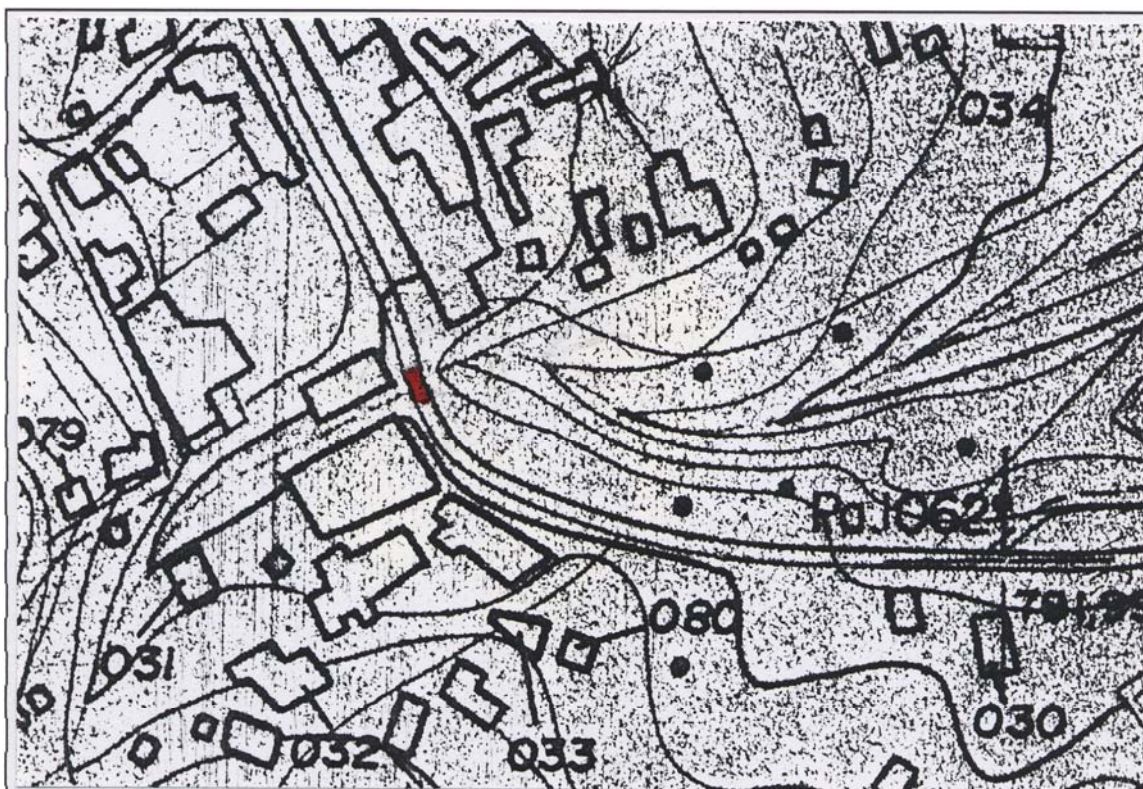

Denominación:

Situación: Cruce de la carretera GC-41 con el Barranco de la Capellanía. **Barrio o pago:** Tenteniguada.

Uso actual: Puente.

Usos anteriores: Puente.

Estado de conservación: Bueno.

Protección actual:

Descripción. Justificación de la protección:

Puente de un solo ojo, construido en mampostería encofrada perteneciente al trazado de la carretera GC-41, que comunica Valsequillo con San Mateo y que permitió la definitiva vinculación de Tenteniguada con el Casco de Valsequillo. Es coetáneo al puente de San Miguel.

Valoración: C.

Grado de protección: Parcial.

Tipo de intervención: Remodelación. En caso que fuera necesario la ampliación del trazado de la carretera, se permitirá la ampliación de la sección del puente, debiéndose reproducir, en este caso, las actuales fachadas.

Observaciones: