

CATÁLOGO DEL PATRIMONIO ARQUITECTÓNICO DE VALSEQUILLO

FICHA Nº 57.a

Denominación:

Situación: Plaza de Era de Mota

Barrio o pago: Era de Mota

Propiedad: Juan Ojeda

Fecha: Principios de siglo XX

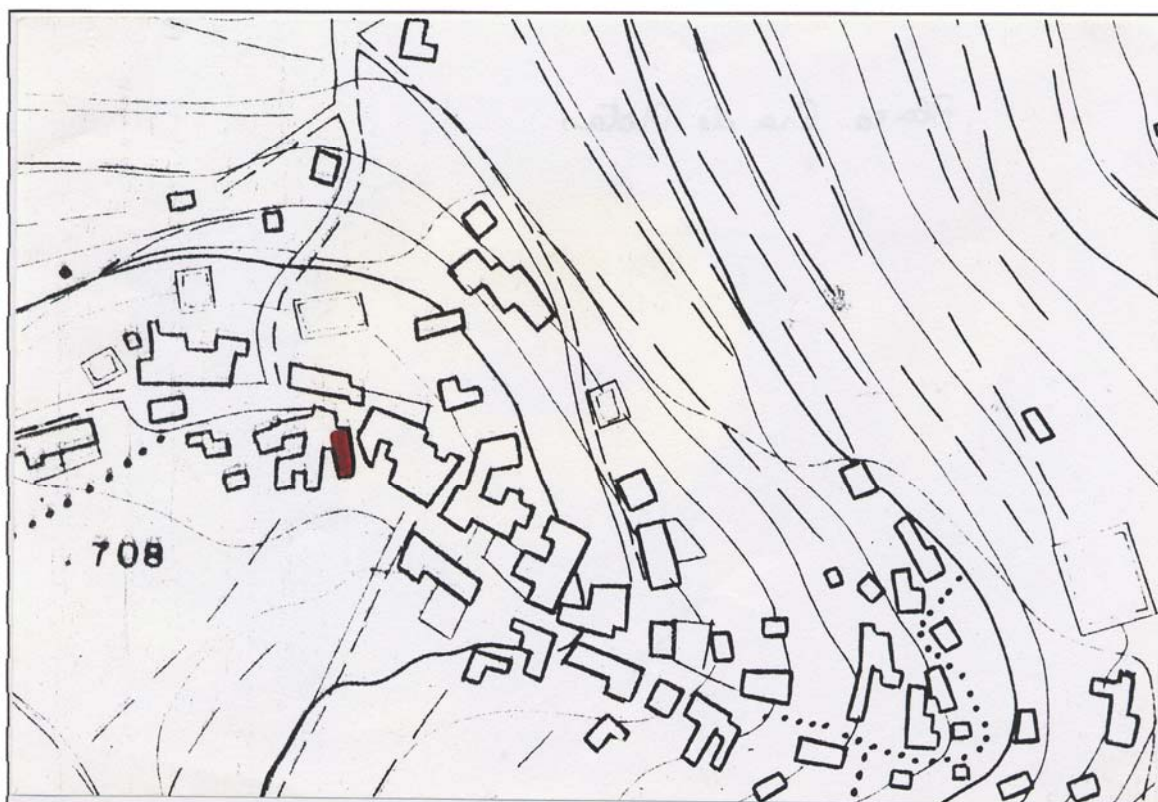

Denominación:

Situación: Plaza de Era de Mota.

Barrio o pago: Era de Mota.

Uso actual: Viviendas.

Usos anteriores: Viviendas.

Estado de conservación: Bueno.

Protección actual:

Descripción. Justificación de la protección:

Curioso ejemplo de arquitectura doméstica urbana, propia de la transición entre el diseminado de edificaciones agrícolas y la consolidación del primer núcleo de urbano de la Era de Mota, en la que se utilizan todavía técnicas y tipologías constructivas propias del medio rural.

El conjunto esta formado por dos viviendas construidas en dos sencillas naves de reducidas dimensiones de una planta de altura y cubierta de teja plana a dos aguas, que se adosan por uno de los laterales dejando, en los laterales opuestos, dos pequeños patios de acceso.

Valoración: C.

Grado de protección: Parcial.

Tipo de intervención: Remodelación. Las obras se deberán ajustar a las determinaciones de la normativa "Mt1".

Observaciones:

Construcciones tradicionales en una planta perteneciente al conjunto de edificaciones que conformaron el núcleo inicial de Era de Mota y que se agrupan junto a su actual plaza.