

CATÁLOGO DEL PATRIMONIO ARQUITECTÓNICO DE VALSEQUILLO

FICHA Nº 55.a

Denominación:

Situación: Camino La Hortecilla

Barrio o pago: Era de Mota

Propiedad:

Fecha: Finales de Siglo XIX

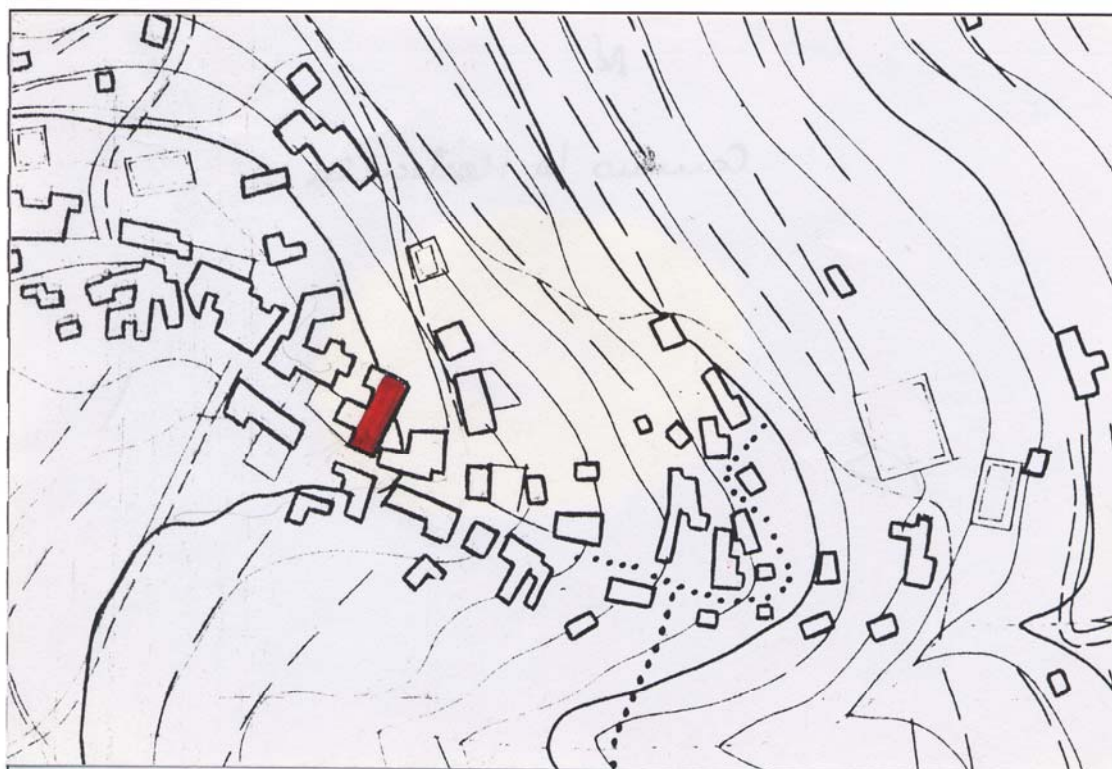

Denominación:

Situación: Camino La Hortecilla.

Barrio o pago: Era de Mota.

Uso actual: Sin uso.

Usos anteriores: Vivienda rural.

Estado de conservación: Malo.

Protección actual:

Descripción. Justificación de la protección:

Antigua construcción tradicional en dos plantas, construida según las técnicas y materiales tradicionales de finales del siglo XIX, muros de mampostería de piedra y barro y tejado de vigas y astillas de madera, con cubierta de teja curva. Cuenta con una escalera de piedra adosada a la fachada principal que se orienta al naciente.

Valoración: C.

Grado de protección: Parcial.

Tipo de intervención: Remodelación. Se permitirá la apertura de un nuevo hueco centrado en la fachada sur, siempre que se observe la relación, altura hueco igual a 1,5 a 2 veces su anchura. Se permitirá la agregación de nuevos cuerpos, siempre que se respeten las alturas de cornisa y cumbreira, tipo de cubierta, proporción de huecos y relación hueco-macizo de las construcciones protegidas, siendo el ancho máximo de crujías 5,5 m. Las nuevas construcciones deberán separarse como mínimo 4 metros de los cuerpos protegidos, permitiéndose el adosamiento sólo en la fachada norte.

Observaciones: