

CATÁLOGO DEL PATRIMONIO ARQUITECTÓNICO DE VALSEQUILLO

FICHA Nº 54.a

Denominación: Oratorio de la Era de Mota

Situación: Camino de la Hortecilla, s/n

Barrio o pago: Era de Mota

Propiedad: Cristóbal Martel Martel

Fecha: 1.885

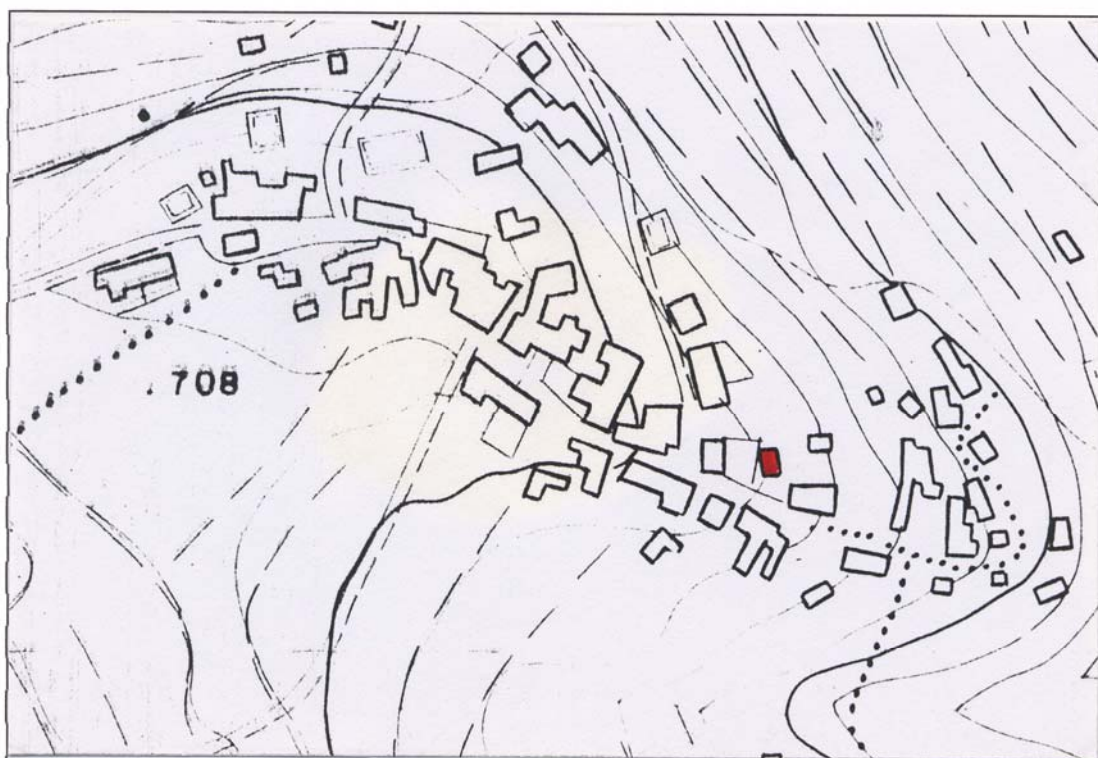

Denominación: Oratorio de la Era de Mota.

Situación: Camino de la Hortecilla, s/n.

Barrio o pago: Era de Mota.

Uso actual: Oratorio.

Usos anteriores: Oratorio.

Estado de conservación: Regular.

Protección actual:

Descripción. Justificación de la protección:

Creado en honor de Nuestra Señora de la Salud, se trata de una pequeña capilla con una fachada con adornos en piedra. Destaca, dentro de su contenido mueble, un conjunto de figuras policromadas que supuestamente formaban parte de un retablo de mediados del siglo XVI, del que se conservan las figuras de Santa Clara de Asís, Santa Lucía, Santa Catalina, San Bernardo y Santiago el Mayor. Otras esculturas existentes son las de Nuestra Señora de la Salud, San José y San Juan Evangelista.

Valoración: A.

Grado de protección: Integral.

Tipo de intervención: Rehabilitación media.

Observaciones: