

CATÁLOGO DEL PATRIMONIO ARQUITECTÓNICO DE VALSEQUILLO

FICHA Nº 45.a

Denominación: Molino de Las Casillas o de los Médicos

Situación: Barranco Los Santiagos

Barrio o pago: Bco. Los Santiagos

Propiedad: Hdros. de Lorenzo Galván Mozón

Fecha: 1.873

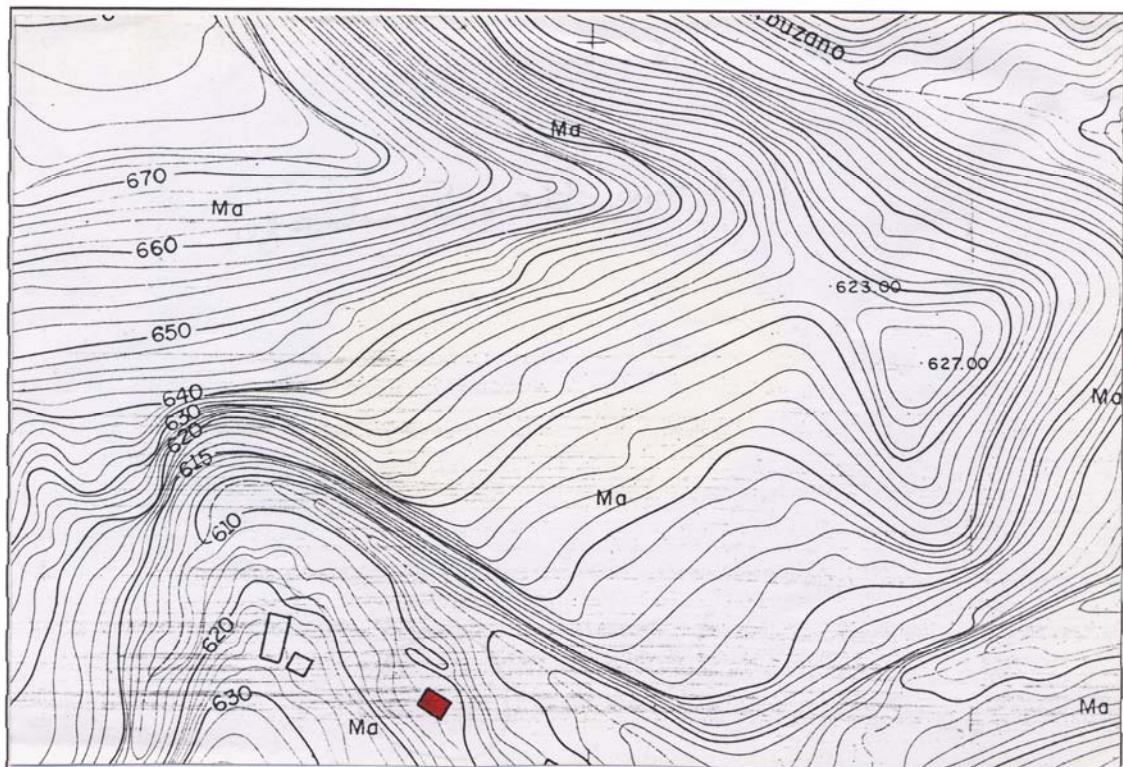

Denominación: Molino de Las Casillas o de Los Médicos.

Situación: Barranco Los Santiagos. **Barrio o pago:** Barranco Los Santiagos.

Uso actual: Sin uso .

Usos anteriores: Casa del molinero y molino de agua.

Estado de conservación: Malo.

Protección actual:

Descripción. Justificación de la protección:

De las cuatro edificaciones de molinos que aún permanecen en Valsequillo, éste es el que se sitúa a más altitud, por lo que se lo conoció también como el Molino de Arriba. Como los tres restantes, el enclave cuenta por un lado con la vivienda del molinero y por otro con el ingenio mecánico compuesto por un tramo de acequia consolidada, el cubo que cuenta con una caída libre de unos 8 a 10 m y que desagua a través del "bocín", que dirige el chorro a presión sobre las paletas o "alabas" de madera, que a su vez hacen girar la piedra superior. Esta maquinaria y sus enseres se guardan en una pequeña construcción de dos plantas de altura y cubierta de madera y tejas a un agua, que se enclava en la ladera adaptándose al desnivel del terreno.

El mobiliario y enseres han desaparecido en casi su totalidad, quedando algunos restos que podrían permitir su reconstrucción.

La vivienda situada en la parte superior del conjunto, se edificó en una pequeña y simple nave orientada al sur construida a la manera tradicional con muros de mampostería de piedra y barro y tejado a dos aguas de madera y revestido de tejas curvas.

Valoración: C.

Grado de protección: Parcial.

Tipo de intervención: Se prevén dos niveles de actuación diferentes. En los edificios, construcciones y enseres vinculados al aprovechamiento de la energía hidráulica para la producción de harina o gofio, sólo se permitirá la rehabilitación baja. Se prohíbe el cambio de uso, debiéndose recomponer en lo posible los mecanismos del molino de agua.

En las construcciones destinadas a vivienda y cuarto de aperos del molinero se permitirá la rehabilitación media.

Observaciones:

Estas edificaciones se asocian a otras destinadas a vivienda, alpendre y era, dispuestos a lo largo de un camino que discurre por el fondo y margen derecha del Barranco Los Santiagos, por lo que se considera a estas construcciones como parte de un conjunto de interés etnográfico y paisajístico.

FOTOS



FOTOS

