

**CATÁLOGO DEL PATRIMONIO ARQUITECTÓNICO DE VALSEQUILLO**

**FICHA N° 41.a**

**Denominación:**

**Situación:** Alto del Serón.

**Barrio o pago:** Alto del Serón.

**Propiedad:** Isabel Cosmelle.

**Fecha:** 1.950-60

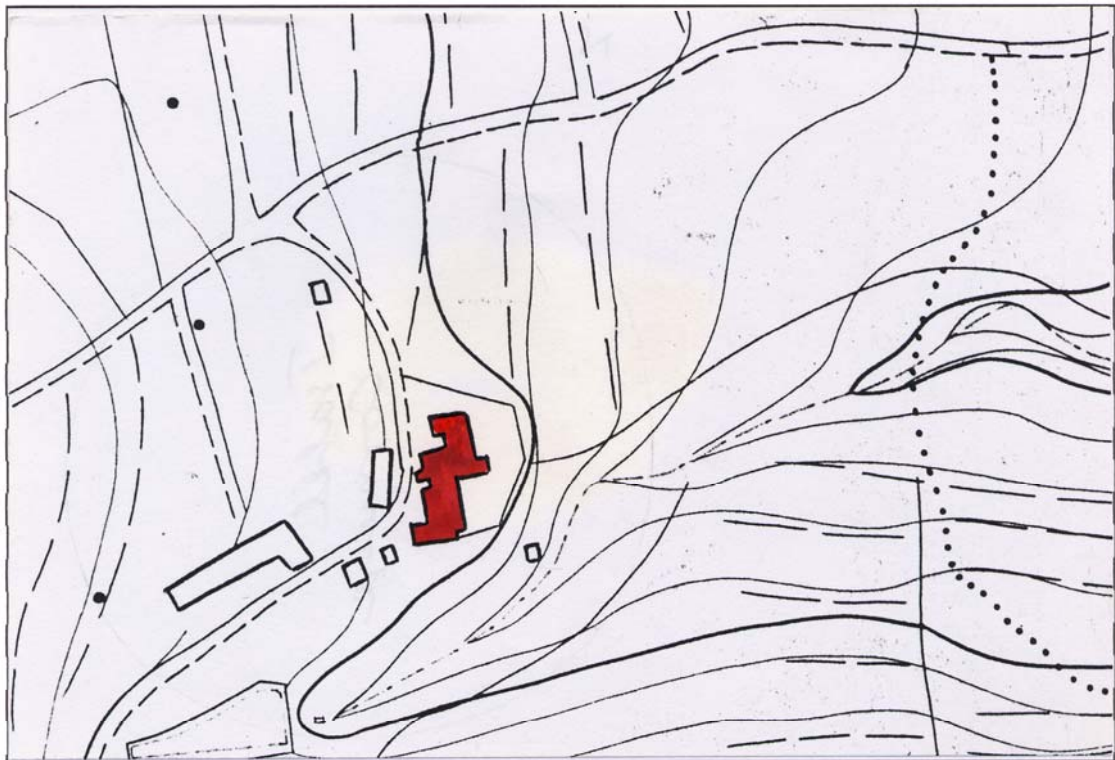

**Denominación:**

**Situación:** Alto del Serón.

**Barrio o pago:** Alto del Serón.

**Uso actual:** Residencia y explotación agrícola.

**Usos anteriores:** Residencia y explotación agrícola.

**Estado de conservación:** Bueno.

**Protección actual:**

**Descripción. Justificación de la protección:**

Buen ejemplo de construcción de residencia rural de los años cincuenta, inspirada en el estilo neo-canario. Presenta varios cuerpos con cubiertas de teja articulados con diferentes alturas y rematados por una pequeña torre. El acceso está significado por un pequeño porche de cubierta plana. La fachada opuesta orientada a naciente cuenta con otro porche más amplio que el primero, y con la cubierta accesible desde la planta superior. La edificación principal está rodeada de una arboleda y se completa con otras edificaciones de carácter agrícola.

**Valoración:** C.

**Grado de protección:** Parcial.

**Tipo de intervención:** Rehabilitación media.

**Observaciones:**