

CATÁLOGO DEL PATRIMONIO ARQUITECTÓNICO DE VALSEQUILLO

FICHA N° 40.a

Denominación:

Situación: El Risco n° 6a

Barrio o pago: El Risco.

Propiedad:

Fecha: Principios del siglo XX

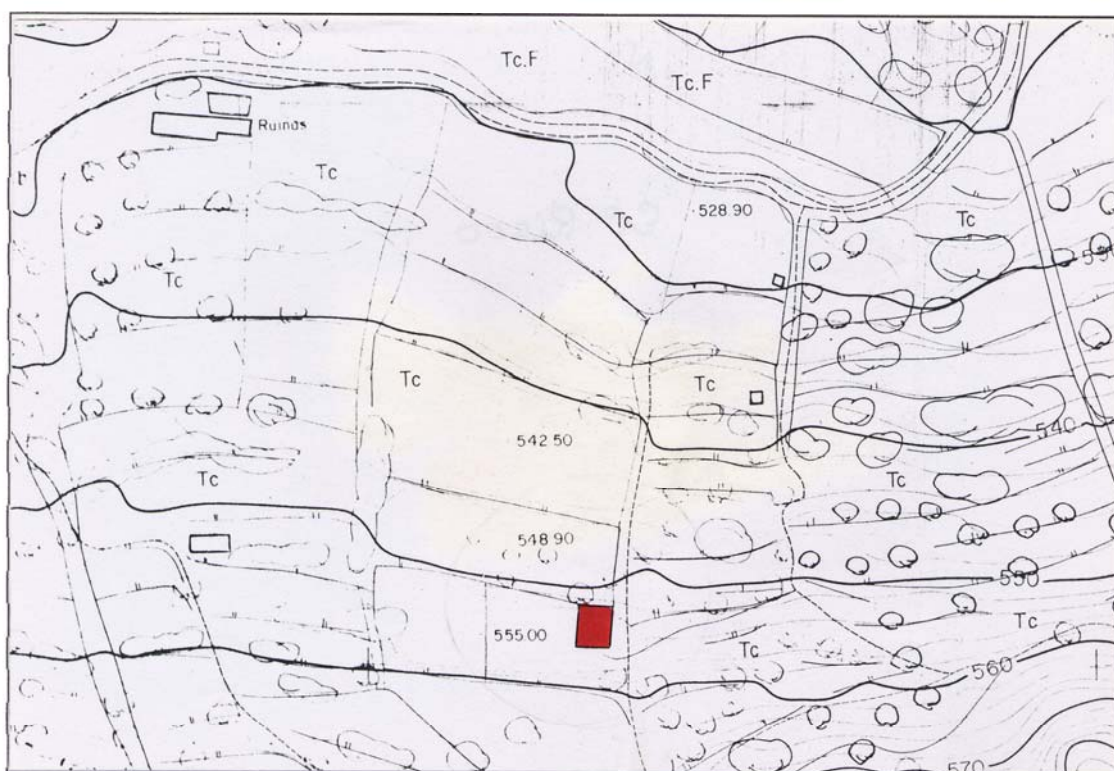

Denominación:

Situación: El Risco nº 6a.

Barrio o pago: El Risco.

Uso actual: Vivienda.

Usos anteriores: Vivienda y agrícola.

Estado de conservación: Bueno.

Protección actual:

Descripción. Justificación de la protección:

Buen ejemplo de vivienda tradicional en el medio rural, con un cuerpo principal a dos aguas y dos pequeños cuartos en cada uno de los extremos que conforman junto con el vuelo del tejado un porche sobre pilares de madera que se orienta al naciente. Adosado en un extremo existe una construcción con cubierta a un agua, que originariamente fué un alpendre y que junto a un muro de cerramiento de nueva construcción terminan de definir el patio de acceso. En la parte trasera de la vivienda existe un horno de piedra.

Valoración: C.

Grado de protección: Parcial.

Tipo de intervención: Rehabilitación media. El muro de cerramiento del patio deberá sustituirse por otro construido en mampostería de piedra y con una altura no superior a 1,20 m.

Se deberá sustituir, asimismo, la puerta de acceso de hierro por otra confeccionada en madera.

Observaciones: La edificación ha sido recientemente rehabilitada.