

**CATÁLOGO DEL PATRIMONIO ARQUITECTÓNICO DE VALSEQUILLO**

**FICHA N° 35.a**

**Denominación:** Ermita de San Roque

**Situación:** San Roque

**Barrio o pago:** San Roque

**Propiedad:** Iglesia católica

**Fecha:** 1734

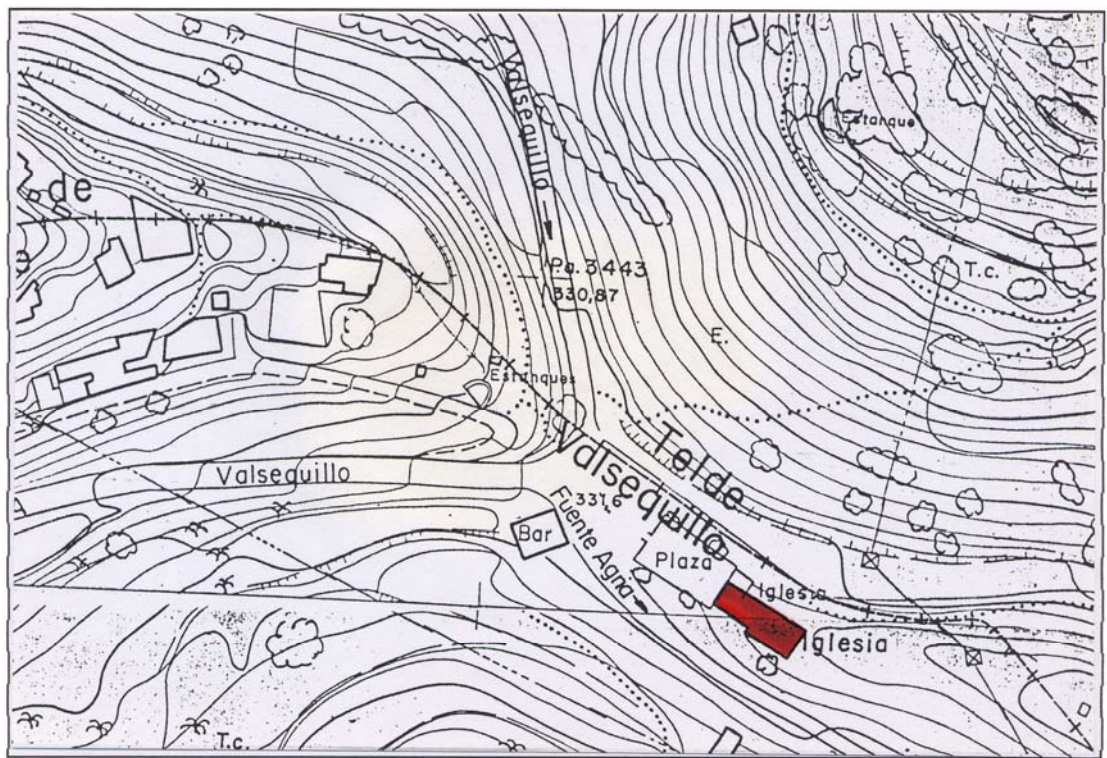

**Denominación:** Ermita de San Roque.

**Situación:** San Roque.

**Barrio o pago:** San Roque.

**Uso actual:** Iglesia.

**Usos anteriores:** Iglesia.

**Estado de conservación:** Bueno.

**Protección actual:**

**Descripción. Justificación de la protección:**

Se trata de una pequeña ermita fundada en 1734 y reedificada en 1941, cuando se declaró parroquia. De la edificación antigua pervive el presbiterio y la sacristía, a los que se añadió la nave y la fachada clasicista. Posiblemente la puerta actual pertenezca a la antigua edificación.

De su contenido mueble destaca las esculturas de San Roque, San José con el Niño, San Francisco de Asís, San Antonio de Padua, la Virgen del Carmen, el Cristo del altar y el Sagrario.

**Valoración:** C.

**Grado de protección:** Parcial.

**Tipo de intervención:** Remodelación. No se permitirá la alteración del presbiterio y la sacristía.

**Observaciones:**