

CATÁLOGO DEL PATRIMONIO ARQUITECTÓNICO DE VALSEQUILLO

FICHA Nº 4.a

Denominación: Casa Roja

Situación: Vista Alegre

Barrio o pago: La Barrera

Propiedad: Sociedad Prisma

Fecha: Principios S. XX

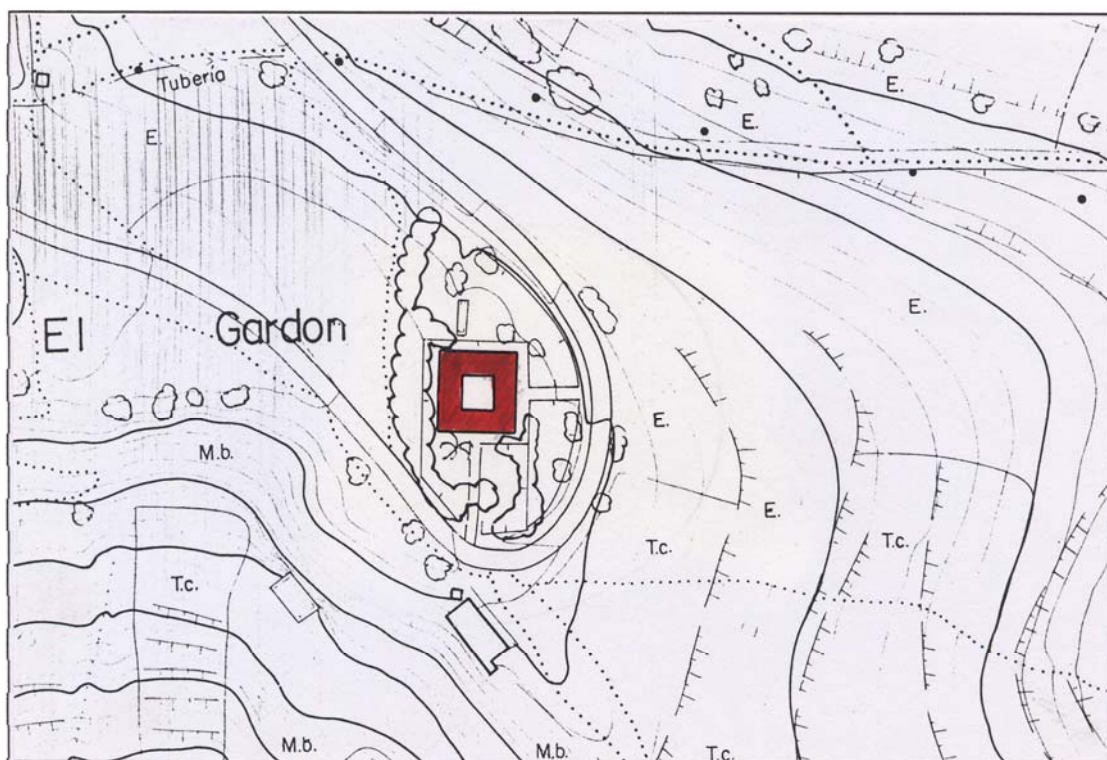

Denominación: Casa Roja.

Situación: Vista Alegre.

Barrio o pago: La Barrera.

Uso actual: Sin uso.

Usos anteriores: Vivienda

Estado de conservación: Malo. Dos techos derruidos, grietas en paredes de carga y deterioro de la base de las pilastras de madera.

Protección actual:

Descripción. Justificación de la protección:

Situada en una loma que domina el valle hasta Telde, se trata de vivienda agrícola ligada a huertas, de planta cuadrada con patio central y corredor sobre pilastras de madera. Las paredes exteriores son de canto amarillo y las interiores de ladrillo.

Valoración: C.

Grado de protección: Parcial.

Tipo de intervención: Remodelación. Se deberán conservar las fachadas y el corredor interior. Se autorizará la sustitución de los muros agrietados y de la base de piedra de las pilastras de madera. En el caso de techos derruidos o en mal estado, se autoriza su sustitución, manteniendo la imagen actual de entablonado sobre vigas de madera.

Observaciones:

Una de las habitaciones, cercana a las huertas, es un aljibe que recoge las aguas de azotea, sistema utilizado en algunas edificaciones rurales de Telde a principios de siglo.

CATÁLOGO DEL PATRIMONIO ARQUITECTÓNICO DE VALSEQUILLO

FICHA N° 4.c

FOTOS

