

CATÁLOGO DEL PATRIMONIO ARQUITECTÓNICO DE VALSEQUILLO

FICHA N° 53.a

Denominación:

Situación: Camino La Hortecilla n° 19

Barrio o pago: Era de Mota.

Propiedad: Miguel Peña.

Fecha:

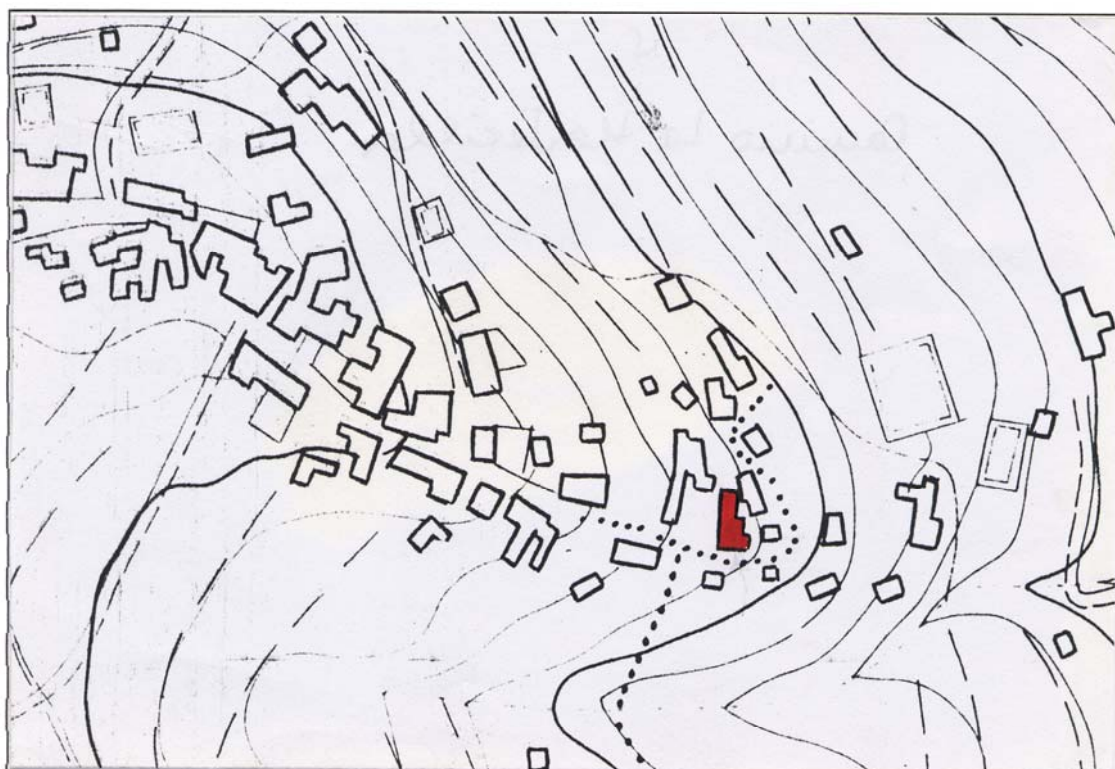

Denominación:

Situación: Camino de La Hortecilla nº 19.

Barrio o pago: Era de Mota.

Uso actual: Vivienda.

Usos anteriores: Vivienda rural.

Estado de conservación: Bueno.

Protección actual:

Descripción. Justificación de la protección:

Buen ejemplo de vivienda rural, compuesta por un cuerpo lineal a dos aguas y dos cuerpos añadidos en los extremos, que definen un amplio porche orientado a naciente. Construida según las técnicas tradicionales de paredes de mampostería de barro y piedra y tejado de viguetas y entablonado de madera y cubierta de tejas, esta edificación se emplaza en un pequeño promontorio desde el que se divisa la Vega de Valsequillo.

Valoración: C.

Grado de protección: Parcial.

Tipo de intervención: Rehabilitación media.

Observaciones: