

CATÁLOGO DEL PATRIMONIO ARQUITECTÓNICO DE VALSEQUILLO

FICHA N° 36.a

Denominación: Casa del Conde

Situación: San Roque

Barrio o pago: San Roque

Propiedad: Conde de la Vega Grande

Fecha: Finales S. XIX

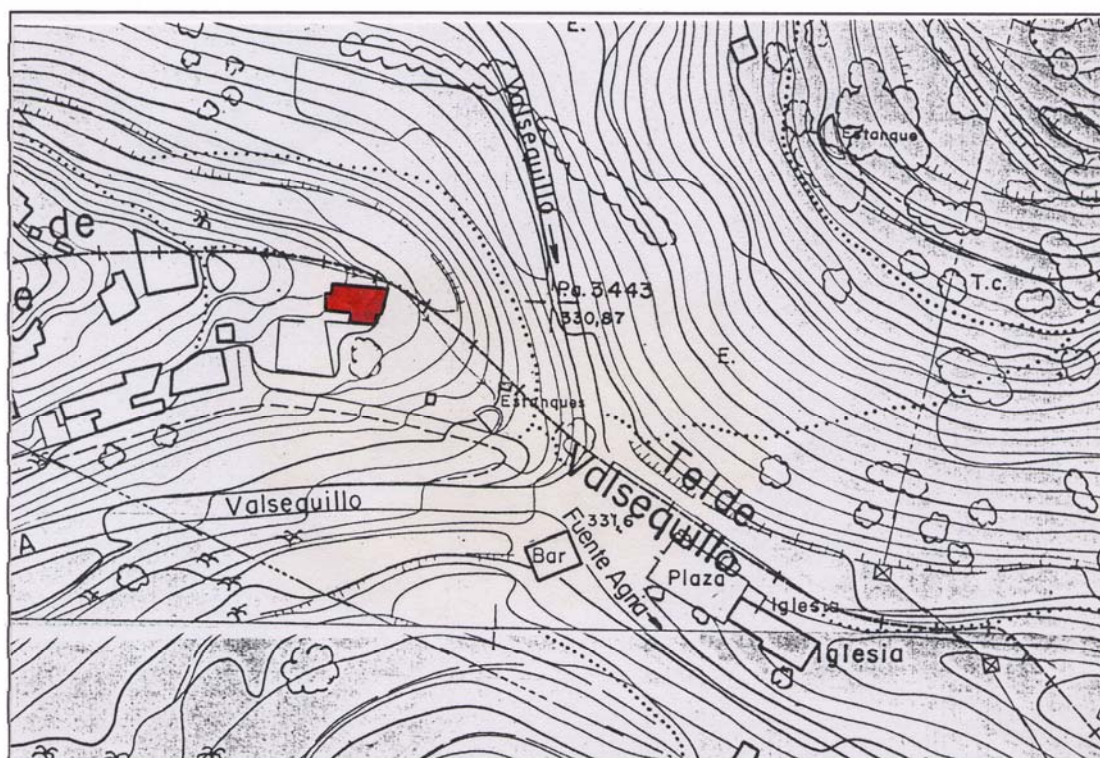

Denominación: Casa del Conde .

Situación: San Roque.

Barrio o pago: San Roque.

Uso actual: Vivienda.

Usos anteriores: Vivienda.

Estado de conservación: Bueno.

Protección actual:

Descripción. Justificación de la protección:

Buen ejemplo de vivienda agrícola situada en una lomada basáltica. Está constituida por una nave longitudinal con cubierta a dos aguas y un buen ejemplo de balcón canario.

Valoración: B.

Grado de protección: Parcial.

Tipo de intervención: Remodelación. Se deberán suprimir añadidos disonantes y ocultar los bidones y cables existentes.

Observaciones:

CATÁLOGO DEL PATRIMONIO ARQUITECTÓNICO DE VALSEQUILLO

FICHA Nº 36.c

FOTOS

