

CATÁLOGO DEL PATRIMONIO ARQUITECTÓNICO DE VALSEQUILLO

FICHA Nº 31.a

Denominación: Molino de Conchita

Situación: Colmenar Bajo

Barrio o pago: Colmenar Bajo

Propiedad: María Pérez Suárez

Fecha: 1758

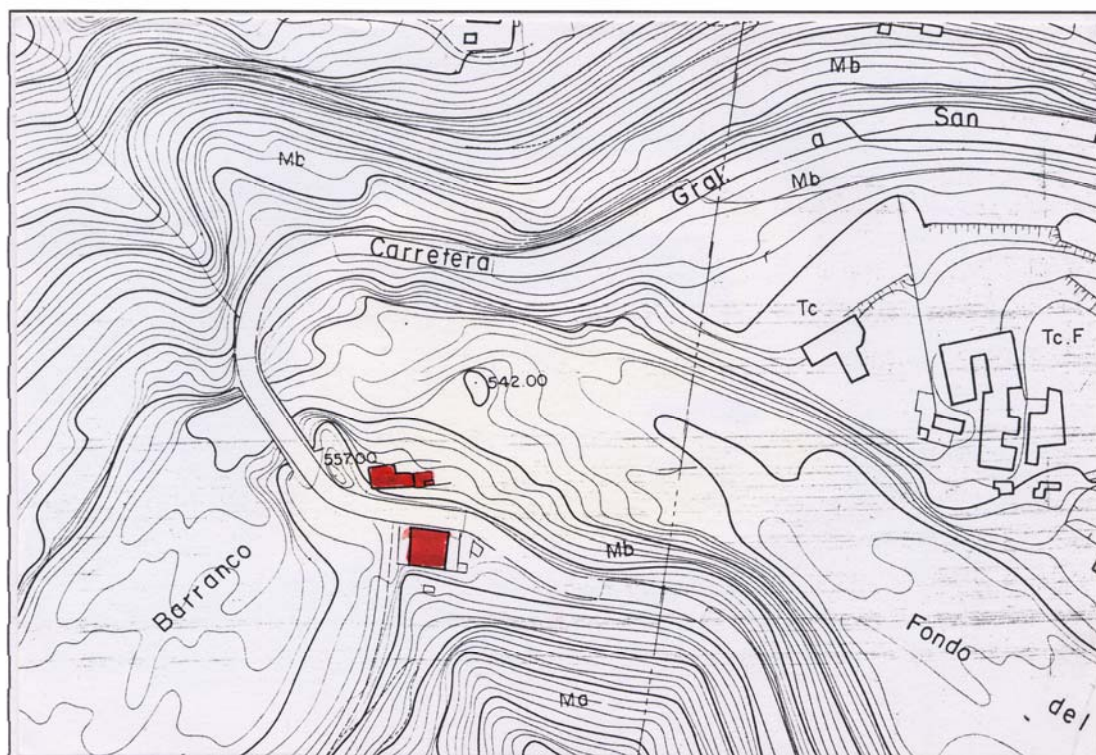

Denominación: Molino de Conchita.

Situación: Colmenar Bajo.

Barrio o pago: Colmenar Bajo.

Uso actual: Molino abandonado y vivienda.

Usos anteriores: Molino y casa del molinero.

Estado de conservación: El molino se encuentra en mal estado, con riesgo de robo del material mueble existente. La vivienda se encuentra en buen estado.

Protección actual:

Descripción. Justificación de la protección:

Se trata de un interesante molino de agua, el más antiguo del municipio. Tiene un aljibe superior y el molino interior al que luego se le añadió un motor, debido a la escasez de agua en el barranco. Es una construcción interesante situada en la ladera del Barranco de San Miguel, adaptándose al terreno y realizada con mampostería de piedra y barro y techos de entablonado colocado sobre viguetas y rolos de madera. Se conservan prácticamente intactos sus mecanismos y parte de sus enseres, aunque ha desaparecido el motor que se colocó posteriormente.

La vivienda es una construcción de una nave longitudinal con cubierta a dos aguas, a la que se le han adosado diversos añadidos a lo largo de su historia.

La construcción de la carretera de Valsequillo a Tenteniguada segregó la vivienda del molino, quedando los dos lindantes con dicha carretera. Por ello el molino ofrece una inmejorable situación para su visita.

Valoración: C.

Grado de protección: Parcial.

Tipo de intervención: Rehabilitación baja en el molino. Se prohíbe el cambio de uso, debiendo recomponerse en lo posible los mecanismos del molino de agua. Remodelación en la vivienda, siendo exigible la demolición de los añadidos de la nave principal.

Observaciones:

FOTOS



FOTOS

