

CATÁLOGO DEL PATRIMONIO ARQUITECTÓNICO DE VALSEQUILLO

FICHA Nº 30.a

Denominación:

Situación: Colmenar Bajo

Barrio o pago: Valsequillo

Propiedad: Ayuntamiento de Valsequillo

Fecha: Siglo XVII

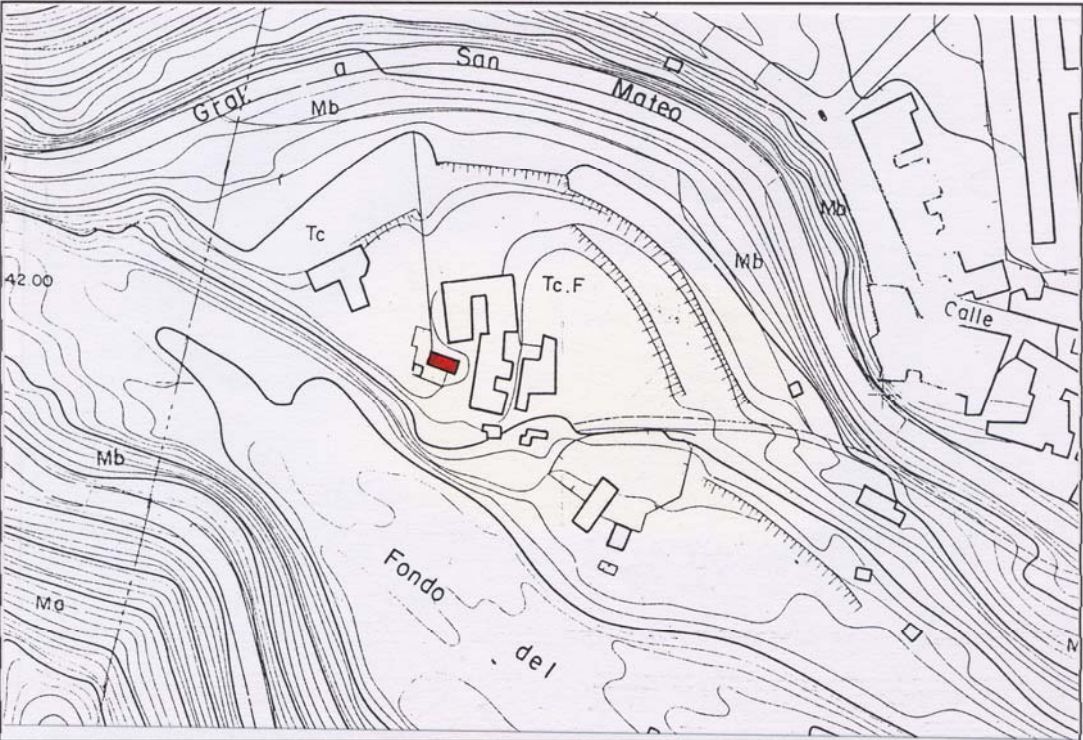

Denominación:

Situación: Colmenar Bajo.

Barrio o pago: Valsequillo.

Uso actual: Alojamiento rural.

Usos anteriores: Vivienda.

Estado de conservación: Bueno.

Protección actual: Esta edificación forma parte del conjunto del Cuartel del Colmenar, declarado Bien de Interés Cultural con categoría de Monumento mediante Decreto 87/2003, de 12 de mayo.

Descripción. Justificación de la protección:

Construcción de planta en "U", con patio en fachada y porche cubierto. Ha sido reformada recientemente.

Forma parte del conjunto de edificaciones, las más antiguas del municipio, que surgen en torno al Cuartel del Colmenar como residencia de altos cargos del mismo.

Valoración: C.

Grado de protección: Integral.

Tipo de intervención: Rehabilitación baja.

Observaciones: